2015 Terrassenanbau Weiterbildungszentrum Holzweid UNI SG
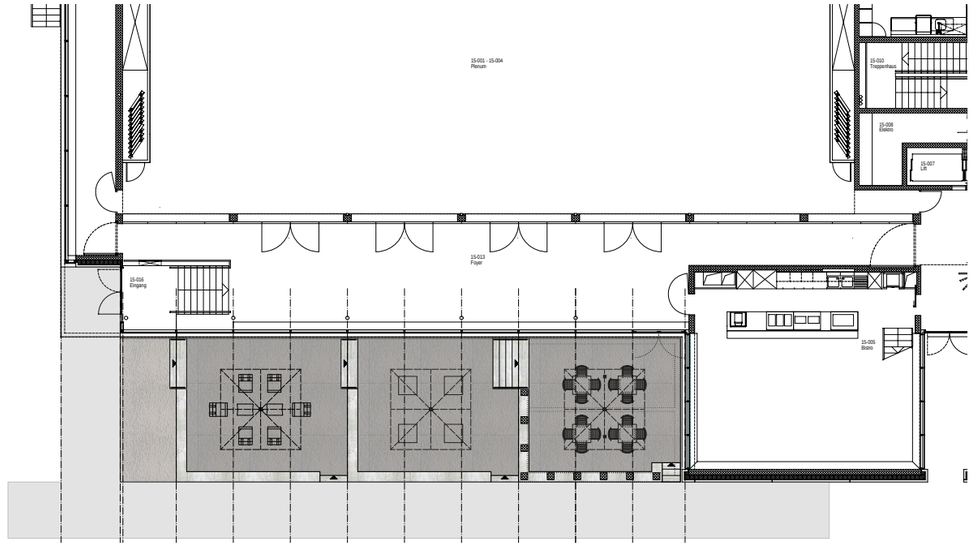
Im August 2014 gelang das WBZ der Uni SG mit dem Anliegen an mich, vor dem Foyer des Hans Ulrich Auditoriums einen Terrassenabbau zu prüfen. Das Ziel war, das Bedürfnis für Apéros, Aufenthalt aber auch Frühstück für Hotelgäste nach einem Aussenbereich zu befriedigen. Der geschützte, nach Westen offene Aussenbereich im Campus vor dem Hans Ulrich Auditorium war prädestiniert, dieses Anliegen für den ganzen Campus an einem Ort zu lösen.
Das gestalterische Ziel war, eine Terrasse so zu erstellen, dass sich diese unspektakulär an diesem Ort eingliedert.
Da sich das Gelände und der Zugang zum Hauptgebäude stark absenkt, musste eine Lösung gefunden werden, damit der neue Aussenbereich sanft in das Gelände eingebettet werden konnte. Das Vorprojekt, die Terrasse auf einer Fläche vor das Auditorium zu stellen, erwies sich nicht als zielführend. Eine Terrassierung des neuen Aussenbereichs ermöglichte, dass sich die Terrasse besser in die Hangsituation einpassen lies. Damit war aber klar, dass die Aussenfläche in mindestens drei Teile aufgesplittet wurde. In Zusammenarbeit mit Gabi Heeb kam die Idee, die drei Teile mit verschiedenen Nutzungen zu belegen. Der obere Bereich, welcher stufenlos ab Frühstücksbereich und Foyer erschlossen werden konnte, soll als Apérobereich mit Stehtischen genutzt werden können, der mittlere konnte mit Tischen und Stühlen belegt und der unterste Bereich loungeartig möbliert werden. Damit die Terrasse und alle Teilbereiche auch direkt vom Zugang zum Hauptgebäude erschlossen werden können, erhielten diese auch eine direkte Zugangstreppe. Diese Massnahmen ermöglichten auch eine zusätzliche Auflockerung der gesamten Situation und Unterstreichung der drei Teilbereiche.
Mit der gewählten Materialisierung, Sichtbetonferitgelemente für die Umfassungswände zu verwenden, sollte unterstrichen werden, die Terrasse an die bestehende Situation des Auditoriums mit den Sockelelementen anzubinden.